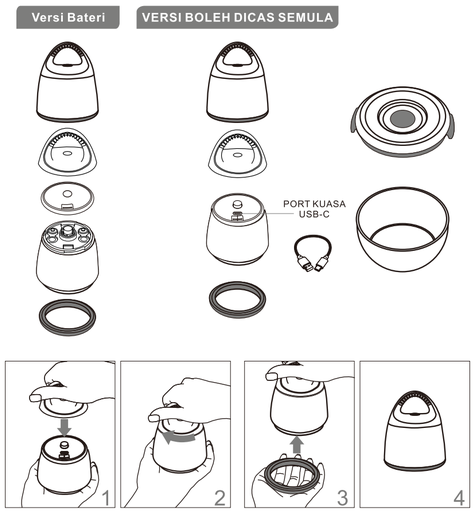

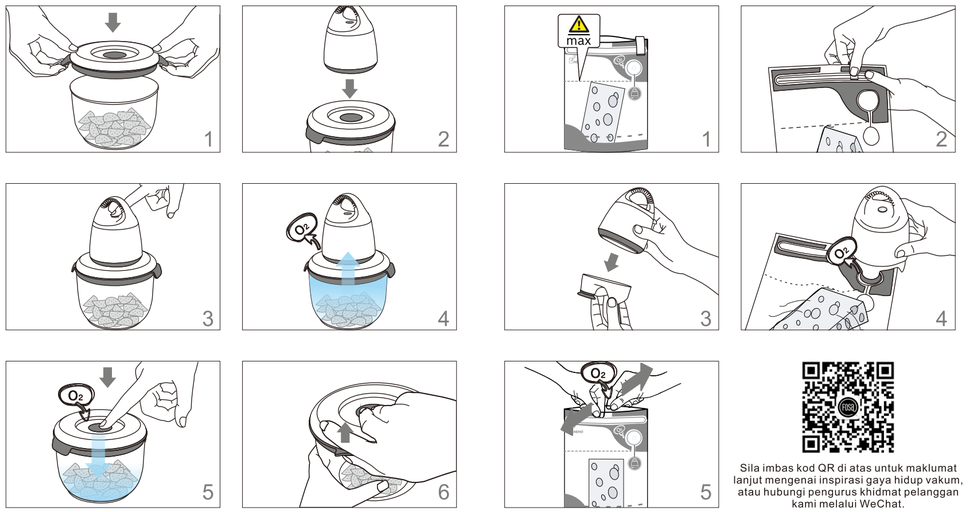

Sila imbas kod QR di atas untuk maklumat lanjut mengenai inspirasi gaya hidup vakum, atau hubungi pengurus khidmat pelanggan kami melalui WeChat.

	✓	✗	✗	✗
	✓	✓	✓	✓
	✓	✓	✓	✗
	✓	✓	✓	✓

	✓	✓	✓	✓
	✓	✓	✓	✓
	✓	✓	✓	✓
	✓	✓	✓	✓

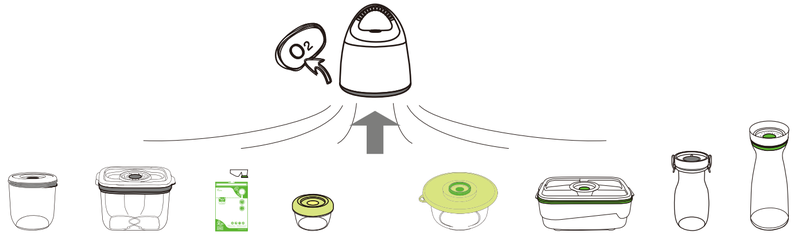

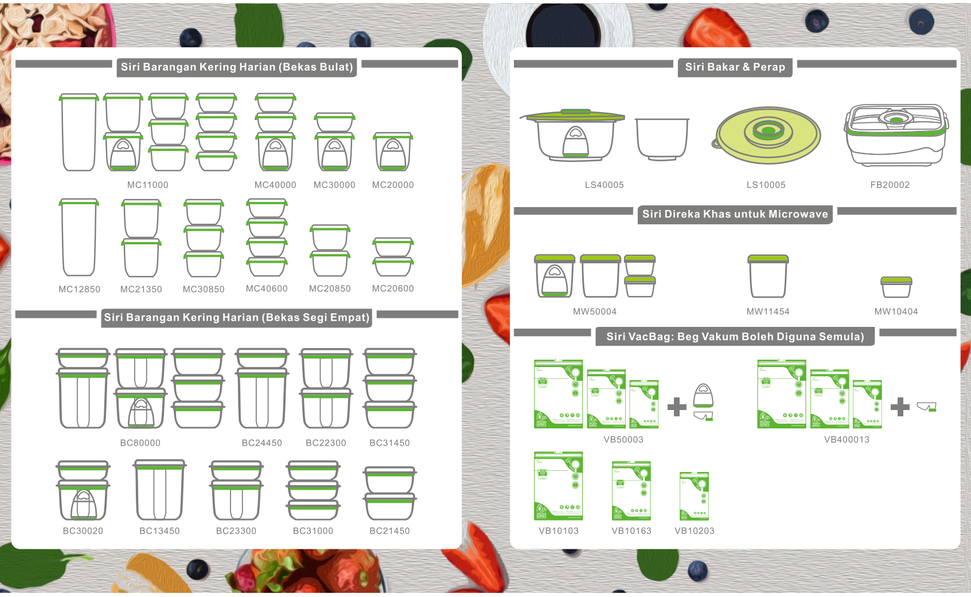

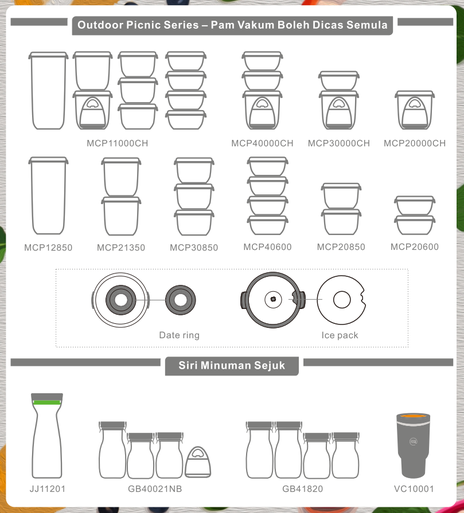

Sebelum menggunakan produk ini buat kali pertama, sila baca dan fahami arahan keselamatan berikut dengan teliti.

Keselamatan & Operasi

1. Jangan gunakan produk ini di atas permukaan yang basah atau bersuhu tinggi. Elakkan penggunaan di luar rumah.
2. Hentikan penggunaan produk serta-merta sekiranya ia tidak berfungsi dengan baik atau mengalami kerosakan. Untuk bantuan lanjut, sila hubungi perkhidmatan pelanggan.
3. Kanak-kanak tidak dibenarkan menggunakan produk ini tanpa pengawasan. Pengawasan orang dewasa adalah wajib, dan produk ini tidak boleh dianggap atau digunakan sebagai mainan.
4. Produk ini hanya boleh dikendalikan oleh individu yang mempunyai pengetahuan serta pengalaman yang mencukupi, atau digunakan di bawah pengawasan yang sewajarnya.

Nota Penting

1. Proses vakum bukanlah kaedah pensterilan dan tidak berfungsi membunuh bakteria.
2. Proses vakum mengeluarkan sebahagian besar udara daripada bekas, membantu mengurangkan pertumbuhan bakteria serta memperlahankan pengoksidaan makanan. Hasil sebenar mungkin berbeza bergantung pada keadaan penyimpanan termasuk pendedahan kepada cahaya dan suhu.
3. Proses vakum tidak boleh menggantikan kaedah penyimpanan sejuk, pembekuan, atau pengetinan.
4. Makanan yang mudah rosak masih perlu disimpan di dalam peti sejuk.
5. Pam vakum ini direka khusus untuk digunakan bersama bekas vakum FOSA sahaja.
6. Sisa makanan pada penutup atau injap boleh menjejaskan prestasi vakum. Pastikan penutup dan injap dibersihkan dengan teliti sebelum digunakan.
7. Jangan mengisi bekas dengan makanan atau cecair secara berlebihan. Tinggalkan ruang yang mencukupi bagi memastikan pengedapan yang optimum.
8. Bekas vakum FOSA hendaklah sentiasa disimpan dalam keadaan tegak. Elakkan penyimpanan secara mengiring atau terbalik.

Amaran Keselamatan – Risiko Renjatan Elektrik

Untuk mengurangkan risiko renjatan elektrik, sama ada menggunakan pam vakum berkuasa bateri atau boleh dicas semula, sila patuhi arahan keselamatan berikut::

1. Jangan gunakan produk di kawasan yang basah (contohnya berhampiran singki atau di bilik mandi).
2. Pastikan tangan berada dalam keadaan kering semasa operasi.
3. Jangan celupkan pam vakum ke dalam air atau membenarkan air memasuki unit.

FOSA

www.fosahome.com